

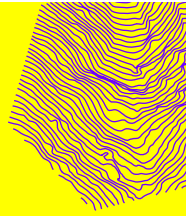

Arthur REMY

Urbanisme & Paysage



PARCOURS

Sept. 2020	Reconnu comme paysagiste concepteur
Fév. 2019	Formation Actualités du droit de l'urbanisme ADAMAS
Déc. 2013	Formation Droit de l'urbanisme Le Moniteur
Janv. 2013	Création de l'activité libérale Arthur Remy Urbanisme & Paysage
2011 - 2013	Chargé d'étude urbaniste + BigBang Architecture du Paysage & Urbanisme Lyon + Atelier de la Gère Vienne
2009 - 2011	Master Aménagement et Urbanisme Durables, Environnement Institut de Géoarchitecture Brest
2008 - 2009	Licence professionnelle Aménagement du Paysage, option Conception et Techniques Paysagères Université Nancy 1 École d'Horticulture et de Paysage de Roville-aux-Chênes
2004 - 2008	Licence Sciences du Vivant, parcours Biologie/Géologie Université Nancy 1

PLANIFICATION & GRAND PAYSAGE

- ▶ **Étude paysage dans le cadre de l'élaboration du PLUi de Grand Besançon Métropole, de la mise en révision n°2 du PLU de Besançon et de la révision de la zone tampon du bien « Fortification de Vauban »**
Mandataire de l'équipe | Sonia FONTAINE, Rémi BERCOVITZ, Mosaïque Environnement, Confluence Patrimoine – En cours
- ▶ **AMO relative à l'élaboration d'un PLUi de l'EPT Paris Est Marne & Bois – Lot 1 (94)**
Ville Ouverte, Acadie, Po&Po, Idheal, Berenice, RRA, Peyrical&Sabatier – En cours
- ▶ **Étude pour le projet d'extension du classement du Mont-Gerbier-de-Jonc (07)**
Sonia Fontaine – En cours
- ▶ **Études d'opportunité et de faisabilité d'un PNR sur le territoire de la Bresse Bourguignonne (71)**
Consortium Consultants, Mosaïque Environnement, Archipat – En cours
- ▶ **Élaboration du PLUi de la CC Beauce Val-de-Loire (41)**
Ville Ouverte, Vizéa, Valentine Tessier – En cours
- ▶ **Élaboration d'un PLUi et RLPi CA Riom Limagne et Volcans (63)**
Ville Ouverte, Ieti Environnement, Valentine Tessier – En cours
- ▶ **Élaboration du SCoT de la CC St-Pourçain Sioule Limagne (03)**
CDHU, IEA, DONATIVO, Chambre d'agriculture de l'Allier, SORMEA, ADAMAS – En cours
- ▶ **Élaboration du SCoT rural du Pays Loire Val d'Aubois (18)**
CDHU, IEA, DONATIVO, Chambre d'agriculture du Cher, ADAMAS – En cours
- ▶ **Élaboration du SCoT du Pays de la Châtre en Berry (36)**
Ville Ouverte, Ecogee, Chambre d'agriculture de l'Indre, Peyrical&Sabatier – En cours
- ▶ **PLUi de la Communauté de Communes de Chautagne (73)**
EPODE – 2017, 2018
- ▶ **Études d'impact | Aménagement de 4 champs photovoltaïque à Ambert, Puy Long, Miremont et Culhat (63)**
Evinerude, Impacteo – 2017, 2018
- ▶ **PLUi de la Communauté de Communes du Pays de la Zorn (68)**
TD Conseils – 2016
- ▶ **Diagnostic territorial | Révision du PLU | La Terrasse (38)**
EPODE – 2016
- ▶ **Élaboration du PLU | Saint-Maur-des-Fossés (94)**
CODRA, Trans-faire, Cabinet BTP, Exalta – 2014, 2015
- ▶ **Diagnostic des formes urbaines | SCoT du Bugey (01)**
UP2M Consultants – 2014
- ▶ **Dossier de préfiguration | PNR du Mont-Ventoux (84)**
Urbicand – 2013
- ▶ **Diagnostic paysager | SCoT de l'Autunois (71)**
Urbicand – 2013

PROSPECTIVE & STRATÉGIE

- ▶ **Redécouvrir les paysages du Vexin Français (95)**
Atelier Mnémosis, Sonia Fontaine – 2019, 2020
- ▶ **Élaboration d'un projet de territoire | Communauté de Communes Petite Camargue (30)**
ARGOS Consultants, Cap Hornier – 2015, 2016
- ▶ **Étude prospective pour le développement du secteur Sud-Brivadois (43)**
BigBang Architecture du Paysage & Urbanisme – 2011

PROGRAMMATION URBAINE

- ▶ **Étude pour la reconquête du centre-bourg Diou**
Mandataire de l'équipe | CDHU, Wild Architecture – En cours
- ▶ **Projet urbain et paysager de la partie basse du quartier du Monteil | Monistrol-sur-Loire**
Mandataire de l'équipe | Atelier du Bocal, Détry Lévy & Associés, INGETEC – En cours
- ▶ **Mission d'AMO pour l'aménagement d'un itinéraire cyclable continu dan la vallée de l'Ouvèze | CA Privas Centre Ardèche (07)**
INGETEC – 2019, 2020
- ▶ **Étude de programmation pour la création d'un écoquartier | Vieille-Brioude (43)**
Ici et Maintenant – 2019, 2020
- ▶ **Étude de programmation pour la reconquête du centre-bourg | Varennes-sur-Allier (03)**
Mandataire de l'équipe | Filigrane Programmation, Wild Architecture, INGETEC, DONATIVO – 2019, 2020
- ▶ **Mission relative à l'élaboration d'un schéma de cohérence pour la valorisation de la Vallée de la Marne | Noisy-le-Grand (93)**
Mandataire de l'équipe | Complémentaire, ADAGE Environnement – 2018, 2019
- ▶ **Étude de programmation pour une valorisation paysagère et fonctionnelle du centre-bourg | Les Vans (07)**
David Robin, TRAJEO – 2018, 2019
- ▶ **Concours, Ville productives | Open factory | European Guebwiller**
Wild Architecture, Ici et Maintenant – 2017
- ▶ **Concours, Revivre en centre-bourg | La vacance des possible | CAUE de l'Aude (11)**
Wild Architecture – 2015
- ▶ **Concours, Processus de mutation de la zone pavillonnaire | Cairn Urbain | European Genève**
Wild Architecture – 2015
- ▶ **Concours | Accord cadre pour la reconversion de l'EAI | Montpellier (34)**
UP2M Consultants – 2012
- ▶ **Orientations d'Aménagement et de Programmation | Albertville (73)**
Atelier de la Gère – 2011
- ▶ **Étude de programmation urbaine relative à l'évolution du Centre de Santé Benoît Frachon | Pierre-Bénite (69)**
BigBang Architecture du Paysage & Urbanisme – 2011

FAISABILITÉ ÉCONOMIQUE

- ▶ **Étude de faisabilité d'une base de loisirs associant sports mécanique et activités familiales en nature | St-Laurent-de-Mûre (69)**
UP2M Consultants – 2013
- ▶ **Étude de faisabilité pour le devenir touristique du secteur des Îles | La-Salle-les-Alpes (05)**
BigBang Architecture du Paysage & Urbanisme – 2011